



XXVI ASAMBLEA GENERAL ORDINARIA

Asociación Nacional de Estudiantes de Educación y
Formación del Profesorado
6 - 10 noviembre 2024

PATROCINADORES OFICIALES



CESED

¿QUÉ ES CESED?

La Asociación Nacional de Estudiantes de Educación y Formación del Profesorado (CESED) es una Asociación Juvenil de ámbito nacional que representa al conjunto del estudiantado de titulaciones de grado y máster de educación a nivel estatal, es decir, a estudiantes de grados en Educación Infantil, Educación Primaria, Pedagogía, Educación Social y de posgrados relacionados con la educación de más de 114 centros.

El objetivo principal de CESED es crear un espacio común donde todo el estudiantado pueda intercambiar experiencias, crear propuestas de mejora, generar puntos de encuentro, debate y opinión para luchar por una mejor calidad formativa de las titulaciones representadas y por un mejor futuro de la educación en todos los ámbitos, siendo siempre conscientes de que se asiste en representación de una institución y centrándose en aspectos educativos. Desde su creación, CESED ha ido viviendo distintas realidades educativas, lo que le obliga a ir trabajando sobre nuevas necesidades que van surgiendo.

Para dar continuidad al trabajo realizado en cada AGO, existe lo que se denomina periodo Interasambleario. Es en este periodo cuando entra en juego la importancia de las Comisiones de Trabajo Interasambleario, espacios de trabajo cooperativo en los que se desarrollan líneas de trabajo vinculadas a los fines y objetivos de la Asociación.

NUESTROS OBJETIVOS

- Intervenir en cuantos conflictos afecten a la Educación española y sus estudiantes, ejerciendo los derechos en la representación que ostenta, sin perjuicio del derecho que corresponda a las Representaciones o, individualmente, a cada estudiante de Educación, o a la competencia del Consejo Autonómico correspondiente.

- Promover el intercambio de experiencias e ideas entre los órganos de representación estudiantil.
- Representar al colectivo estudiantil universitario de Educación del Estado Español ante las instituciones en aquellos temas que le afecten.
- Estudiar los problemas del colectivo estudiantil de Educación del Estado Español, adoptando dentro de su ámbito de competencias las soluciones generales precisas o proponiendo por sí mismo y/o a sugerencia de las Delegaciones, Consejos o Máximo Órgano de Representación Estudiantil (M.O.R.E.), las reformas pertinentes.
- Fomentar y mantener una actitud crítica, constructiva, informativa y participativa en la formación del colectivo estudiantil universitario de Educación.
- Recopilar, agrupar, analizar y divulgar entre los actores sociales, el máximo de información posible que afecte al colectivo estudiantil de Educación.
- Promover y defender una educación de calidad.

Ante cualquier duda o inconveniente se ruega que contactéis a través de la siguiente dirección electrónica: secretaria@cesed.org.



@asocessed

¡SÍGUENOS EN REDES PARA NO PERDERTE NADA!

XXVI AGO

Desde la Comisión Ejecutiva queremos agradecer a la Facultad de Ciencias de la Educación de la Universidad de Sevilla por acoger esta XXVI AGO y por todo el trabajo que presentar sede supone.

Es un honor para nosotros poder celebrar la XXVI Asamblea y reconocer el trabajo de no solo las personas actuales que conforman CESED si no de todas las que estuvieron antes y hicieron posible que hoy en día la Asociación continúe su camino en esta XXVI AGO

La Educación es uno de los pilares de nuestra sociedad, y tener la oportunidad de juntar a todos los representantes de estudiantes de toda España, es una oportunidad única que se nos da para poder hablar y debatir sobre todos los aspectos actuales que acata.

Debemos ser conscientes de la responsabilidad que asumimos con nuestra asistencia a este evento en el que pondremos en valor todo el trabajo realizado desde la anterior asamblea en la UJI y reafirmaremos nuestro compromiso con las nuevas líneas de trabajo y objetivos que fijemos para el futuro de CESED.

No debemos olvidar que a pesar de ser representantes y deber de separar los intereses como representantes a las relaciones interpersonales, es responsabilidad de la Asamblea velar por que el clima de debate, trabajo y pasión se vea opacado por cualquier otro tema, que la calidad humana y el pensamiento crítico sigan siendo marca CESED.

Las votaciones en CESED se realizan por Miembro Asociado (Facultad o Centro), no por Miembro Asambleario (representantes presentes en la asamblea). Es decir, cada facultad o centro, únicamente puede emitir un voto, independientemente del número de representantes que estén presentes en la Asamblea.

Por último, recordamos que, desde la Comisión Ejecutiva, al finalizar la Asamblea, se hará entrega de un certificado de asistencia y aprovechamiento. Para ello, es necesario asistir al menos a un 80% de las sesiones del evento, incluyendo Asamblea, mesas, grupos y demás.

NUESTROS PATROCINADORES

Para la XXVI AGO tenemos el orgullo de contar con tres grandes gigantes del sector de la Educación como patrocinadores oficiales del evento, y desde CESED queremos que los conozcáis un poco más ya que sin ellos la organización de esta AGO no hubiera sido posible:



PREPARADORES LEDY
OPOSICIONES A MAESTROS

PREPARADORES LEDY, es un grupo docente con gran experiencia en la preparación de oposiciones al cuerpo de Maestros. Destacan por haber ocupado el cargo de presidentes en las oposiciones, permitiéndoles conocer todo lo imprescindible para superar este reto con éxito. Ofrecen una preparación personalizada, guiada, individual y muy comprometida; presencial u online. Conoce más de ellos [aquí](#)



Magister es desde 1952 un referente para los estudiantes de educación. Ofrece preparación de oposiciones docentes, grados y másteres oficiales online, menciones, cursos homologados y mucho más. Cuentan becas y un diverso número de convenios con diferentes universidades apostando así por el futuro docente de nuestro país. Conoce más de ellos [aquí](#)



Helmecca es una empresa alemana especializada en educación infantil y dedicada a la selección y contratación de educadores infantiles en Alemania. Ofrecen a sus empleados la oportunidad de desarrollarse profesionalmente y trabajar en uno de los mejores sistemas educativos de Europa. Conoce más de ellos [aquí](#)

NUESTROS COLABORADORES



Consejo de Alumnos de la
Universidad de Sevilla



FACULTAD DE CIENCIAS DE LA
EDUCACIÓN



Sevilla



Sevilla es una ciudad que deja huella y que muchos coinciden en definir como especial. Puede que sea por la grandiosidad de sus monumentos. Quizá por el encanto de barrios populares como Triana.

Es posible que se deba al aroma a jazmín de sus plazas o a la música de guitarra española que se escucha en sus calles. Hay quien argumenta que es la tradición de sus fiestas y muchos están convencidos de que sus tapas son las auténticas responsables.

Sevilla es mucho más que su innegable monumentalidad. Es una ciudad que se vive en la calle y en sus grandes espacios abiertos como la enorme plaza de España, el Parque María Luisa o las vanguardistas Setas de Sevilla. La tradición de Sevilla se refleja también en sus fiestas más internacionales. Dos buenos ejemplos son la Feria de Abril y la Semana Santa. La primera es alegría y pasión por el arte popular andaluz, la Semana Santa es una fiesta pasional llena de momentos emotivos. Sevilla es una ciudad en la que debes dejarte sorprender.

*"¡Viva Sevilla!
Llevan las sevillanas
en la mantilla
un letrero que dice:
¡Viva Sevilla!
¡Viva Triana!
¡Vivan los trianeros,
los de Triana!
¡Vivan los sevillanos
y sevillanas!"*

-Federico García Lorca-



Facultad de Ciencias de la Educación

La Facultad de Ciencias de la Educación de la Universidad de Sevilla es uno de los centros más importantes, o el que más, de toda la Universidad, pues todos sus componentes: PDI, PTGAS y Estudiantes, conviven día tras día con un mismo objetivo; la formación docente, la enseñanza y el futuro de la Educación.

Es un compromiso primordial para todos los miembros de esta comunidad universitaria, la tercera más grande de la Universidad de Sevilla, establecer un comienzo en el desarrollo de futuros docentes y mejorar la sociedad mediante el aprendizaje que ofrezcan los actuales estudiantes pertenecientes a esta gran Facultad.

Además, la Facultad de Ciencias de la Educación es una insignia de la US en cuanto a docencia y evaluación continua, teniendo actualmente dos de los tres mejores docentes de la Universidad de Sevilla puntuado por sus propios estudiantes.

Por otro lado, la arquitectura de la Facultad es muy reciente, de hecho, es el edificio más reciente de la Universidad de Sevilla.

Se compone con dos bloques, conectados con pasarelas, que dan a un gran patio andaluz moderno, lleno de árboles especiales y naranjos, esparciendo un aroma azahar, típico de Andalucía, que impregna cada rincón del centro.



Alojamiento - Albergue Inturjovent



El Albergue Inturjovent de Sevilla es una de las opciones más populares de alojamiento para jóvenes y viajeros que desean explorar la vibrante capital andaluza de manera económica y cómoda.

Ubicado en una zona céntrica, este albergue ofrece fácil acceso a algunos de los principales atractivos turísticos de Sevilla, como la Giralda, la Catedral, el Real Alcázar y el barrio de Santa Cruz.

Este albergue es ideal para grupos escolares, estudiantes, familias y viajeros individuales, ya que ofrece un ambiente seguro y acogedor, perfecto para descansar después de un día de exploración por la ciudad. Su ubicación estratégica permite a los huéspedes moverse fácilmente por Sevilla y disfrutar de su rica oferta cultural, gastronómica y de ocio.



¿CÓMO LLEGAR?

La XXVI Asamblea General Ordinaria, reunirá a los representantes de Educación de todo el país, por ello, desde la Comisión Ejecutiva de la Asociación, os facilitamos las opciones más comunes de llegada a Sevilla para que podáis tenerlas en consideración. Recuerda que la Asociación cuenta con un código de descuento para aquellos asamblearios que utilicen el servicio de Renfe. Solicitaló a tesorería@cesed.org.

EL DÍA DE LLEGADA NOS REUNIREMOS TODOS EN LA FACULTAD DE EDUCACIÓN DE LA UNIVERSIDAD DE SEVILLA



Avión: Para aquellos que lleguen en avión, el Aeropuerto Internacional de Sevilla - San Pablo cuenta con conexiones nacionales por todo el territorio español. Desde el aeropuerto, podrás tomar el autobús de la línea EA que te dejará en el centro de la ciudad en menos de 30 minutos.



Autobús: El transporte en autobús es otra alternativa para llegar a Sevilla. Varias compañías de autobuses ofrecen servicios desde diferentes ciudades españolas hasta la estación de autobuses de Sevilla. Estos servicios suelen ser cómodos y ofrecen opciones de horarios flexibles.



Tren (AVE): Los miembros asamblearios que vengan desde otras comunidades autónomas y prefieran el tren de alta velocidad (AVE), pueden disponer de una excelente conexión de trenes AVE que conecta con varias de las principales ciudades de España. Una vez en la estación de tren de Sevilla Santa Justa podréis dirigirlos en autobús o caminando al punto de encuentro.

Tren: El servicio de tren también es una opción conveniente para llegar a Sevilla desde diferentes provincias de Andalucía o alrededores de una manera accesible y económica. Cuenta con diferentes rutas que conectan Sevilla con el resto del país.

¿CÓMO INSCRIBIRSE?

Las inscripciones de la XXVI Asamblea de CESED se harán a través del siguiente [formulario](#). Posteriormente, se emitirá una factura con el precio final y los datos bancarios de CESED.

Entre el [30 de septiembre y el 15 de octubre](#):

PRIMERA INSCRIPCIÓN: 135€
SEGUNDA INSCRIPCIÓN: 130€
TERCERA INSCRIPCIÓN Y SUCESIVAS: 125€
INSCRIPCIÓN COMISIÓN EJECUTIVA AMPLIADA: 170€

Entre el [16 de octubre y el 30 de octubre](#):

PRIMERA INSCRIPCIÓN: 160€
SEGUNDA INSCRIPCIÓN: 155€
TERCERA INSCRIPCIÓN Y SUCESIVAS: 150€
INSCRIPCIÓN COMISIÓN EJECUTIVA AMPLIADA: 170€

IBAN (Santander): ES15 0049 1960 9123 1003 0249

CONCEPTO: referencia de la factura emitida por CESED.

**La inscripción de Comisión Ejecutiva Ampliada incluye alojamiento el día de antes y de después del evento.*

La fecha límite de inscripción es el **30 de octubre de 2024 las 23:00 hora peninsular**. Pasada esta fecha, no se garantizará por parte de CESED tener el alojamiento en el mismo espacio y precio, sin embargo, se garantiza el apoyo para la asistencia.

Todos los pagos deben estar **emitidos antes del 4 de noviembre de 2024**. Por razones de logística con el alojamiento, las inscripciones canceladas a fecha posterior del 15 de octubre, se **DEBERÁN ABONAR** de igual manera. De no ser abonado, se incurrirá en una deuda con CESED.

Para evitar retrasos en las facturas, se solicita a los miembros assemblearios que usen el espacio de especificaciones en la factura para indicar aquellas necesidades que tenga el Miembro Asociado en su factura.

Para cualquier duda o consulta respecto a las inscripciones o la facturación, se ruega contactar con tesoreria@cesed.org

Documentación de la AGO

Todos los Miembros Asociados y Asamblearios/as tendrán acceso inmediato a la documentación a tratar desde la publicación del Orden del Día de la presente Asamblea General Ordinaria.

Los Miembros No Asociados, es decir, de nueva incorporación o reincorporación, tendrán acceso a la carpeta con la documentación a tratar en la asamblea a partir de que formalicen la inscripción correctamente y soliciten acceso a la convocatoria y a la nube a la Secretaría de CESED (secretaria@cesed.org).

En caso de no contar con el acceso en un plazo de 24h desde la petición o en caso de tener otros problemas ligados al acceso o visualización de la documentación rogamos que se contacte a cesed@cesed.org.

La documentación estará subida en la nube de Google Drive, por lo que aconsejamos que en la inscripción se nos facilite una cuenta de Google o institucional asociada a esta plataforma.

***IMPORTANTE:** La documentación estará disponible a partir del día 6 de octubre, se enviará un correo avisando con las fechas a tener en cuenta.

FORMACIONES INICIALES

ASAMBLEA PARA PRINCIPIANTES

De obligada asistencia para aquellos miembros que sea su primera o segunda asamblea

MOTIVACIÓN Y REPRESENTACIÓN

Para aquellos miembros con más de dos asambleas que prefieran asistir a una formación diferente a la asamblea simulada.

Grupos de Debate

Tras el éxito de los grupos de debate en la última AGO, en esta asamblea volveremos a tener los grupos de debate para compartir, intercambiar y establecer un dialogo fructífero tanto personalmente como para el futuro de CESED. Los temas de esta AGO serán:

QUE PUEDE APORTAR
CESED
A LA SOCIEDAD



LOS PROBLEMAS
REALES DE LOS
ESTUDIANTES DE
EDUCACIÓN

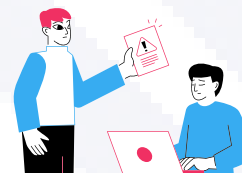

AGRAVIOS
FORMATIVOS
COMPARATIVOS ENTRE
UNIVERSIDADES

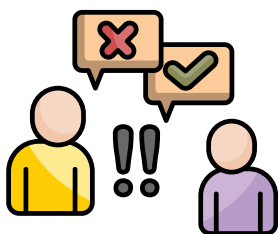

PRÁCTICAS EXTERNAS
DURACIÓN,
EVALUACIÓN Y
REALIDAD



*Los grupos de debate son de carácter **OBLIGATORIO** y todos aquellos miembros que no asistan, perderán porcentaje de asistencia, a riesgo de perder el certificado de aprovechamiento.

Mesas de Trabajo

Como es costumbre, durante la Asamblea contaremos con las llamadas mesas de trabajo, que son puntos de reunión en los que los asamblearios trabajaran en los diferentes temas propuestos creando un espacio de sinergia entre los representantes de cada universidad.

PLANES DE ESTUDIO

Elena Rodríguez e Irene Rodríguez



LOS OTROS MÁSTERES

Marta Tragacete y Juan Montes

LAS MENCIONES EN LOS GRADOS

Verónica Parreño y Adrián Rivero



PLAN ANTIACOSO DE CESED

Laura Esteban y Marta Palomo



*Las mesas de trabajo son de carácter **OBLIGATORIO** y todos aquellos miembros que no asistan, perderán porcentaje de asistencia, a riesgo de perder el certificado de aprovechamiento.

Cronograma

Horario	Miércoles	Jueves	Viernes	Sábado	Domingo	
08:00-08:30	LLEGADAS Y ACREDITACIONES	DESAYUNO				ASAMBLEA
09:00-11:00		FORMACIONES	GRUPOS DE DEBATE	MESAS DE TRABAJO	ASAMBLEA	
11:00-11:30		COFFEE BREAK				
11:30-14:00		ASAMBLEA	ASAMBLEA	ASAMBLEA	CLAUSURA	
14:00-15:30		COMIDA			SALIDAS Y DESPEDIDAS	
15:30-17:30	INAUGURACIÓN	ASAMBLEA	ASAMBLEA	ASAMBLEA		
17:30-18:00		COFFEE BREAK				
18:00-20:00	VISITA TURÍSTICA	GRUPOS DE DEBATE	MESAS DE TRABAJO	ASAMBLEA		
20:30-21:30	CENA					

*El presente cronograma se puede ver sujeto a modificaciones. Días previos al evento se enviará una Guía Organizativa en la que se detalle en mayor medida dicho cronograma.

TE ESPERAMOS EN SEVILLA



XXXVI AGO - SEVILLA



PREPARADORES LEDY
LUCHEMOS POR TU SUEÑO

¿QUIERES CONSEGUIR TU PLAZA DE MAESTRO/A?

¡NOSOTROS TE AYUDAMOS!

PREPARADORES LEDY somos un grupo de docentes con gran experiencia en formación de oposiciones y tribunales. Trabajamos por objetivos, no por tiempos.

TE OFRECEMOS:



Compromiso en el proceso.



Grupos reducidos con atención individualizada.



Clases online o presenciales.



Enseñanza guiada y tutorizada.



Temario actualizado y simulacro de exámenes.



Programación y defensas con carácter personal.



¡¡PARTICIPA EN UNA CLASE GRATUITA Y SIN COMPROMISO!!



¡¡DESCUENTO SI VIENES CON UN AMIGO!!

CONTACTA CON NOSOTROS



657042531 / 747774810



preparadorespintoledy@gmail.com



www.preparadoresledy.com



preparadores.ledy

PREPARACIÓN DE OPOSICIONES DOCENTES

Maestros | Secundaria | FP | EOI | Educador Infantil
Conservatorio | Inspección

Centro Líder en Aprobados con Plaza



MODALIDAD

Presencial, semipresencial,
videoconferencia en directo
o sólo Material



PAGOS

Mes a mes, desde 90€ al
mes con el material incluido



MATERIAL INCLUIDO EN EL PRECIO



PLATAFORMA ONLINE



CLASES ONLINE

En directo o grabadas



PREPARACIÓN PARA

TODAS LAS COMUNIDADES

MAESTROS/AS

Ed. Infantil | Inglés | Audición y Lenguaje | Música
Primaria | Pedagogía Terapéutica | Ed. Física | Francés

SECUNDARIA

Biología y Geología | Ed. Física | Dibujo | Tecnología
Filosofía | Francés | Informática | Geografía e Historia
Matemáticas | Física y Química | Inglés Música
Economía | Orientación educativa | Lengua y Literatura

50% en la
Matricula



PINCHA AQUÍ

También Conservatorio de Música,
Educador Infantil, FP, EOI
e Inspección Educativa

CURSOS HOMOLOGADOS

Obtén hasta 2 puntos en tu baremo



Ahorra
hasta el **50%**

PINCHA AQUÍ



Modalidad
100% online



Horas/Créditos
a tu medida

GRADOS OFICIALES

GRADO DE **INFANTIL**:

- Titulación **completa**
- Desde **Diplomado de Magisterio**
- Desde **Grado de primaria**
- Desde **Ciclo Superior de Infantil**
- Desde otro **Grado o Licenciatura**

GRADO DE **PRIMARIA**:

- Titulación **completa**
- Desde **Diplomado de Magisterio**
- Desde **Grado de Infantil**
- Desde otro **Grado o Licenciatura**

GRADO DE **PSICOLOGÍA**:

- Titulación **completa**
- Desde **otro Grado o Licenciatura**

GRADO DE **LOGOPEDIA**:

- Titulación **completa**
- Desde **otro Grado o Licenciatura**

GRADO DE **HISTORIA**:

- Titulación **completa**
- Desde **otro Grado o Licenciatura**

GRADO DE **PEDAGOGÍA**:

- Titulación **completa**
- Desde **otro Grado o Licenciatura**

MÁSTERES OFICIALES ONLINE

- Enseñanza de **Español para Extranjeros**
- Enseñanza **Bilingüe/Bilingual Education**
- Orientación e Intervención **Psicopedagógica**
- Educación **Secundaria**
- **Psicopedagogía**
- **Procesos Educativos** de Enseñanza y Aprendizaje
- **Atención Temprana**
- **Problemas de Conducta** en Centros Educativos
- **Gobernanza Educativa**
- **Competencias Docentes Avanzadas**
- Formación de Profesores de **Español**
- Atención a la **Diversidad Educativa**
- Dirección y **Transformación Digital** de Centros Educativos
- **Dirección y Gestión** para la Calidad de Centros Educativos
- Necesidades Educativas **Especiales**
- Estudios Avanzados en **Altas Capacidades**
- Desarrollo del **Lenguaje**
- **Tecnología Digital** Aplicada a la Enseñanza
- **Psicología General sanitaria** (*presencial*)
- Didáctica de las **Matemáticas**

MENCIONES PARA MAESTROS

- Inglés
- Audición y Lenguaje
- Francés
- Pedagogía Terapéutica
- Alemán
- Educación Física
- Música
- Tecnología

BECAS hasta 50%

PINCHA AQUÍ



Títulos Oficiales



Desde 1 cuatrimestre*



100% Online



Exámenes Online



Clases en directo o grabadas



Con o SIN prácticas



hel
me
ca



TRABAJO EDUCACIÓN INFANTIL EN ALEMANIA

¡Únete a nuestro equipo!

TRABAJO EDUCACIÓN INFANTIL EN ALEMANIA

hel
me
ca

Excelente salario



- 2.480 € bruto/ mes el primer año
- 3.370€ bruto/ mes a lo largo del segundo año

Pedagogías modernas



Centros con pedagogías activas como Montessori, Waldorf o Reggio Emilia

Contrato indefinido



Selección y contratación directamente en España

Buscamos alojamiento



Acomodamos a nuestros empleados en pisos compartidos con otros educadores españoles.

Formación de alemán

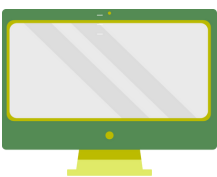

Formación online intensiva de alemán para los candidatos seleccionados en el programa.

Tutorización continua



Nuestros tutores bilingües apoyan a los educadores en su integración en la escuela infantil

Requisitos:

- FP Grado superior en educación infantil
- Magisterio educación infantil

